

01	02	03	04	05	06
07	08	09	10	11	12
13	14	15	16	17	18
19	20	21	22	23	24
25	26	27	28	29	30
31	32	33	34	35	36
37	38	39	40	41	42
43	44	45	46	47	48
49	50	51	52	53	54
55	56	57	58	59	60
61	62	63	64	65	66
67	68	69	70	71	72
73	74	75	76	77	78
79	80	81	82	83	84
85	86	87	88	89	90
91	92	93	94	95	96
97	98	99	100	101	102

ARHAVI
KARTVIND
F46-b-16-b-2-a

12

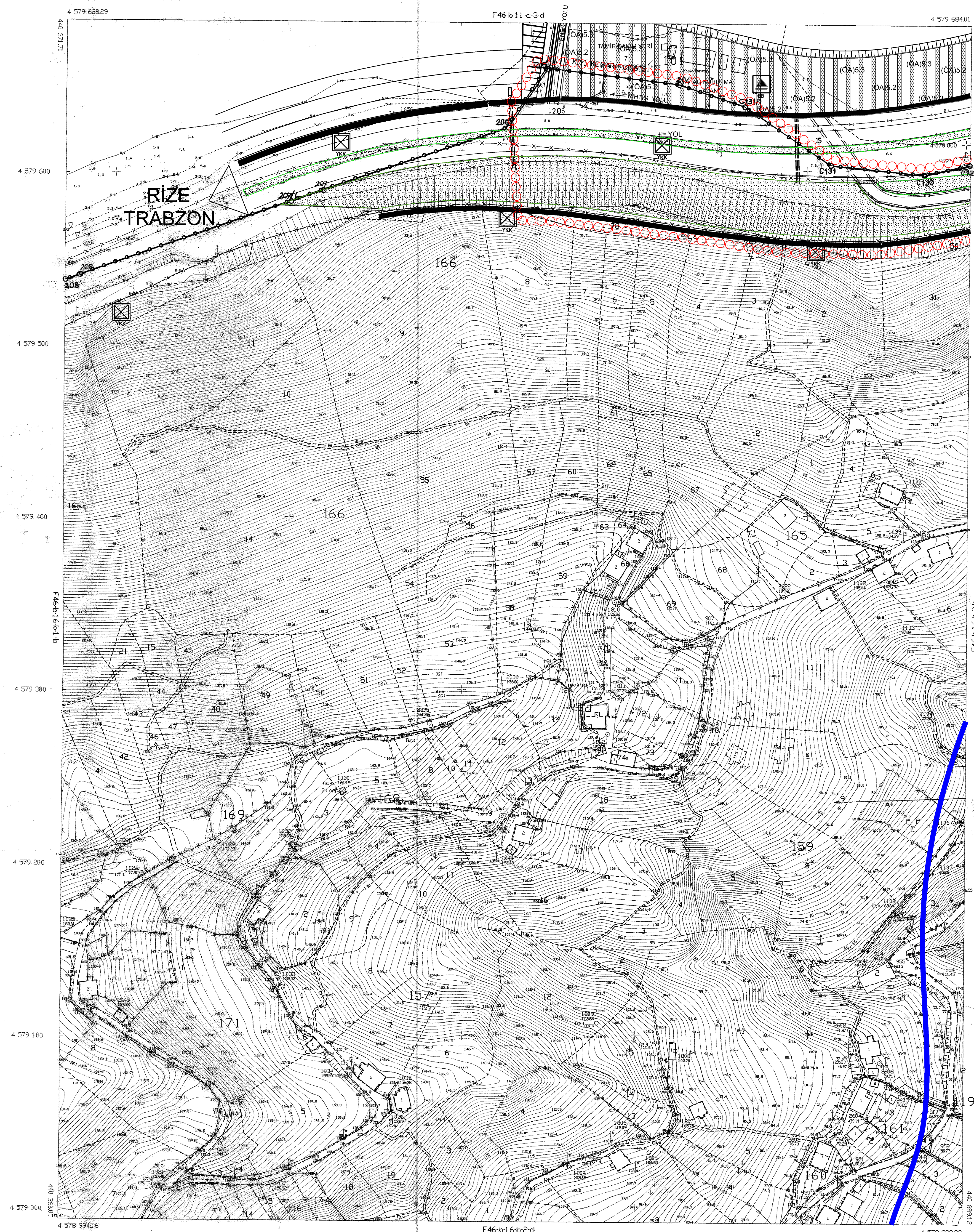

4579 6882.9
4579 600
4579 500
4579 400
4579 300
4579 200
4579 100
4579 000

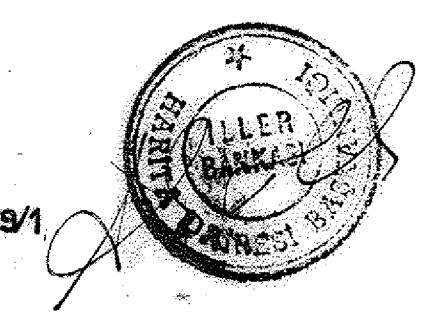

İLER BAŞKANLIĞI
MÜHÜR BAŞKANLIĞI
MÜHÜR BAŞKANLIĞI (C127/A-C131/A)
numaralı nokta arası Kıyı Kanarı Çizgisi 1/1000 ölçekli 30-C nolu bölge haritası üzerinde bulunan 11/09/2005 tarihli Resmi Kıyı Kanarı Çizgilerinden, (C131/A-C131/A) numaralı nokta arası Kıyı Kanarı Çizgisi 1/1000 ölçekli F46-B-11-C-3-D no lu halihazır üzerinde bulunan 25/03/2005 tarihli Resmi Kıyı Kanarı Çizgilerinden, (207/A-C207/A) numaralı nokta arası Kıyı Kanarı Çizgisi 1/1000 ölçekli F46-B-16-B-2-A no lu halihazır haritası üzerinde bulunan 25/03/2005 tarihli Resmi Kıyı Kanarı Çizgilerinden doğru olarak aktarılmıştır.

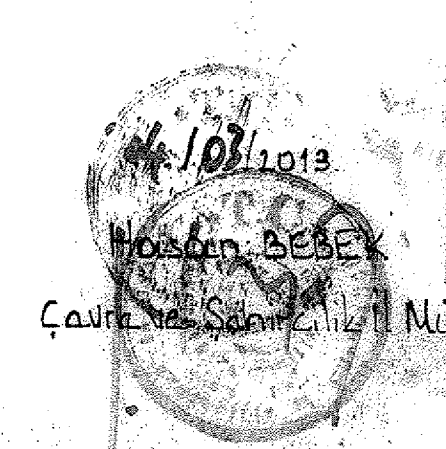

11/09/2005
MÜHÜR BAŞKANLIĞI
MÜHÜR BAŞKANLIĞI

AKTARMA İZİNİ
ALAN ÇEVRE VE İKLİM BAKANLIĞI
MÜHÜR BAŞKANLIĞI
MÜHÜR BAŞKANLIĞI
MÜHÜR BAŞKANLIĞI

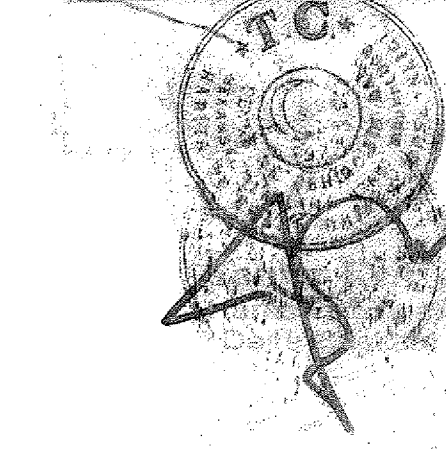

ARHAVI
KARTVIND
F46-b-16-b-2-a

1621 Sayılı Kanunun Uygulanmasına Dair Yönetmeliğin 8. Maddesine göre işlem yapılarak komisyonca imzalanmıştır 28/02/2013

1/1000

MÜHÜR BAŞKANLIĞI - SEYHAN İHTİ LTD. STİ VE KEF NAL LTD. ORTAK GEZME

BASKAN
Dinçer YOLACAN
Harita Mühendisi
Çevre ve Sahircilik İl Müdürlüğü

ÜYE
Asu KOC
Jeoloji Mühendisi
Çevre ve Sahircilik İl Müdürlüğü

ÜYE
Mesut YÜKSEL
Şehircilik Plancısı
Çevre ve Sahircilik İl Müdürlüğü

ÜYE
Belda İSK
İnsaat Mühendisi
Çevre ve Sahircilik İl Müdürlüğü

ÜYE
Ezup AKMAN
Ziraat Mühendisi
Çevre ve Sahircilik İl Müdürlüğü